

Yıldırım, 2013 yılında bir kez genel ağız ve diş muayenesi yapılarak olası büyük sorunların ve uzun tedavi gerekecek işlemlerin önüne geçilebilir. Kliniğimize detaylı ağız içi muayenesini, panoramik röntgeni ile dişlerinizin ve çene kemiğinizin detaylı muayenesini yaptırabilirsiniz.

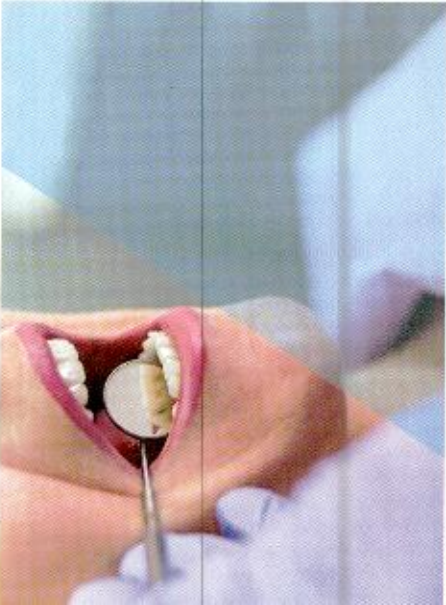

ESTETİK DİŞ HEKİMLİĞİ

Herkesin güzel bir gülüşe sahip olmak ve dilenildiği gibi gülümsemek isteriz. Kliniğimizde uygulanan laminat veneerler, zirkonyum kaplamalar, kompozit kaplamalar ve diş beyazlatma gibi estetik diş hekimliği uygulamaları son teknoloji ve tekniklerle çok kısa bir süre içinde yapabileceğiniz gülüşe sahip olabilirsiniz.

ZİRKONYUM / PORSELEN KAPLAMALAR

Estetik üstünlüklerinden dolayı son dönemde tercih edilen zirkonyum kaplamalar doğal dişler gibi ışığı geçirirler. Dişlerde derinlik ve parlaklığı sağlanmasında etkili olan ışık geçirgenliği sayesinde doğal dişle en yakın sonuçlar elde edilir.



LAMİNATE VENEER / YAPRAK PORSELEN

Porselen laminatlar dişlerin sadece ön yüzlerinden minimum aşındırma yapılarak ya da dişle herhangi bir işlem yapılmadan uygulanan yaprak inceliğinde porselenlerdir. 0,3-0,5 mm. kalınlığında uygulanan bu porselenler her hastamız için özel olarak hazırlanmakta olup dişlerin ön yüzlerine yapıştırılmaktadır.



DİŞ BEYAZLATMA / BLEACHING



Günlük hayatta çay, kahve, sigara ve renkli gıdaların sık tüketimi dişlerin rengini değiştirmektedir. Kliniğimizde uyguladığımız 1-2 seanslık işlemler ile dişlerin rengi farkedilir derecede beyazlanmaktadır.

DENTAL İMPLANT

DOĞAL DİŞ GİBİ GÖRÜNÜR VE HİSSETTİRİR

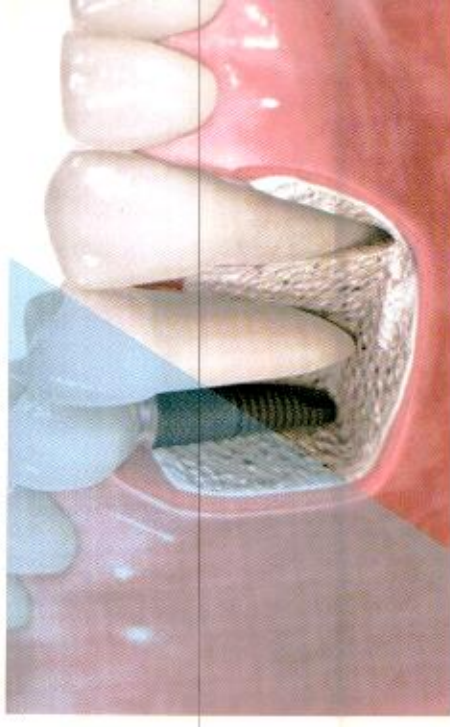

Dental implant, eksik olan dişlerin yerine kullanılan yapay bir diş köküdür. Canlı dokuya uyum sağlayan titanyum olaşımından bir vida görünümündedir. Dental implantlar bir ya da daha fazla eksik dişin yerine kullanılabilir. Cerrahi bir operasyonla çene kemiğine yerleştirilerek üzerine yapılacak olan protez dişin alt yapısını oluşturur.

İmplantlar diş kliniklerinde kısa bir süreyle, lokal anestezi uygulanarak her gün yapılan günlük işler gibi kolayca hastanın çene kemiğine yerleştirilir. Uzun süren araştırmalar başlangıcının % 95-98 olduğunu göstermiştir.

Ancak sistemik hastalıklar (diyabet, hipertansiyon, kalp hastalıkları, kemik erimesi), hastanın çene kemiğinin implanta uyum sağlamamasına sebep olan tedavi eksiklikleri, yanlış ilaç kullanımı, ağız içi hijyen bozuklukları, stres, kronik alkolizm, kemiğin kalitesi veya yoğunluğunu kötü etkileyen faktörler implant kaybına neden olabilmektedir.

ORTODONTİ



Ortodontik tedavi, çocuk ve erişkin hastalar için şekil bozukluklarının önlenmesi, var olan problemlerin çözülmesi ve hastaların iyi bir estetik görünümüne kavuşmasını sağlar. Tedaviye erken dönemde başlanması dişlerin kısılması ve kalıcı bir sonuç elde edilmesini sağlar. Bu nedenle özel ortodontik tedavilerden daimi dişlenmeye geçene kadar diş hekimleri kontrolünü aksatılmamalıdır.

ÇOCUK DIŞ HEKİMLİĞİ

Çocuk diş hekimliği, çocukların ilk süt dişlerinin çıkmasını takiben düzenli olarak diş hekimleri kontrolünde olması daimi dişlerinin sağlıklı şekilde çeneleerde yerini alması, ileride estetik ve fonksiyonel sorunların önlenmesi açısından oldukça önemlidir.



ÇOCUKLARDA FLOR UYGULAMASI

Flor diş minesini asitlere karşı koruyarak dişlerin çürümelerini önleyen ayrıca dişin oluşumu sırasında diş yapısına katılarak dayanıklılığını arttıran bir elementtir.

Florun doğal yollardan alınması en az profesyonel flor uygulamaları kadar önemlidir. Bu nedenle süt ve süt ürünleri, tahıllar, kuru baklagiller, balık ve deniz mahsullerinin tüketimi artırılmalıdır.



YILDA 1-2 KEZ DIŞ HEKİMLERİ TARAFINDAN PROFESYONEL FLOR UYGULAMASI YAPILMASI DIŞ SAĞLIĞI İÇİN ÇOK ÖNEMLİDİR.



Özel Serhat Ağız ve Diş Sağlığı Polikliniği

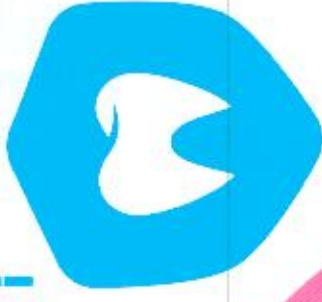

0 312 395 83 43
0 552 295 83 43



serhatdispoliklinigi@gmail.com



Serhat Mahallesi 1306. Cadde No:14/A
Yenimahalle/ANKARA



@serhatagizvedis



www.serhatdis.com

ÖZEL SERHAT AĞIZ VE DİŞ SAĞLIĞI POLİKLİNİĞİ KURUMSAL ANLAŞMA MUTABAKATI

Özel Serhat Ağız Ve Diş Sağlığı Polikliniği olarak; kurumunuzla yapacağımız anlaşmaya bağlı olarak Keçiören Belediyesi çalışanları ve birinci derece yakınlarına, Keçiören Belediye Meclis Üyeleri ve birinci derece yakınlarına Türk Diş Hekimleri Birliği (TDB) güncel yıllık fiyat tarifesinden %40 indirim yapılacaktır.

Yukarıda belirtilen kişilerin bu avantajlı fiyatlardan faydalanabilmesi için, kurum kimliklerini ibraz etmeleri yeterli olacaktır.

Hekimlerimizin, ilk muayene ve tedavi planlamasının ardından, hastaya yapılacak tedavi planı ve indirimli fiyatlar iletilecek ödeme alternatifleri sunulacaktır.

Sözleşme süresince;

- Ücretsiz muayene,
- Panoramik ve Periapikal Filmler ücretsiz,
- Çocuk diş hekimliği branşı,
- 20.000 TL ve üzeri tedavi ücretlerinin nakit veya tek çekim ödemelerinde %10 ilave indirim,

KLİNİĞİMİZDE UYGULANAN TEDAVİLER

- İmplant
- Protez
- Ortodonti
- Kanal Tedavisi (Endodonti)
- Diş Eti Hastalıkları ve Tedavisi (Periodontoloji)
- Estetik Diş Hekimliği
- Çocuk Ağız ve Diş Sağlığı (Pedodonti)
- Ağız ve Diş Çene Cerrahisi
- Ağız Kokusu
- Eklem Problemleri ve Gece Plağı

*TDB 2023 güncel fiyat tarifesi ektedir.

ÖZEL SERHAT AĞIZ VE DİŞ SAĞLIĞI POLİKLİNİĞİ İLETİŞİM BİLGİLERİ

TELEFON NO : 0312 395 83 43
0552 295 83 43

INSTAGRAM ADRESİ : @serhatagizvedis

ADRES: Serhat Mahallesi 1306. Cadde No:14/A. Yenimahalle / ANKARA

21.08.2023

Protokölemeye (bir) yıl geçerlidir. Taraflardan herhangi biri tarafından feshedilmemiş ve Kaşe / İmza süreci tamamlandı yıl Kaşe / İmza olacaktır

Dt. Ebru YAGILCI
Dış Hekim

Abuzer KOŞELER
Dip. Tas. Hekim

Dt. Ebru YAGILCI
Dış Hekim
Dip. Tas. Hekim

10.07.2023 - 31.12.2023
Tarihleri Arası

Dışhekimlerinin Uygulayacakları
AĞIZ DİŞ SAĞLIĞI MUAYENE VE
TEDAVİ ÜCRET TARİFESİ

Bu tarife bütün il ve ilçeler için geçerlidir

Dışhekimliği hizmetlerinde KDV oranı 10.07.2023 tarihinden itibaren
%8'den %10'a yükseltildiğinden;

01.07.2023 ve 10.07.2023 tarihlerinde olmak üzere
2 TARİFE yayınlanmıştır.

www.tdb.org.tr

10.07.2023-31.12.2023 TARİHLERİ ARASI
DİŞHEKİMLERİNİN UYGULAYACAKLARI AĞIZ DIŞ SAĞLIĞI MUAYENE VE TEDAVİ ÜCRET TARİFESİ
(Bu tarife bütün il ve ilçeler için geçerlidir.)

1	TEŞHİS VE TEDAVİ PLANLAMASI	KDV Hariç	KDV Dahil %10
1-1	Dişhekimi Muayenesi	454,55	500,00
1-2	Uzman Dişhekimi Muayenesi	513,64	565,00
1-3	Kontrol Hekim Muayenesi	422,73	465,00
1-4	Konsültasyon	354,55	390,00
1-5	Uzman Dişhekimi Konsültasyonu	445,45	490,00
1-6	Hipnoz (Seans Başına)	1.018,18	1.120,00
1-7	Akupunktur Uygulama (Seans Başına)	950,00	1.045,00
1-8	Teşhis ve Tedavi Planlaması	559,09	615,00
1-9	Oral Hijyen Eğitimi	295,45	325,00
1-10	Tükürük Akış Hızı ve Tamponlama Kapasitesi Tayini	413,64	455,00
1-11	Tükürükte Mikrobiyolojik Analiz	1.068,18	1.175,00
1-12	Gnatoloji, T.M.E. Kas Muayenesi (Dklüzyon Kontrolü)	1.522,73	1.675,00
1-13	Vitalite Kontrolü (Diş Başına)	63,64	70,00
1-14	Diş Röntgen Filmi (Periapikal)	200,00	220,00
1-15	Oklüzal Film	218,18	240,00
1-16	Bite - Wing Radyografisi	200,00	220,00
1-17	Ekstra Oral Röntgen Filmi	254,55	280,00
1-18	Panoramik Film	654,55	720,00
1-19	Lateral Sefalometrik Film	659,09	725,00
1-20	Antero-Posterior Sefalometrik Film	650,00	715,00
1-21	Intra Oral Dijital Radyografisi	286,36	315,00
1-22	El Bilek Filmi	650,00	715,00
1-23	Siyalografi	704,55	775,00
1-24	Tomografi (Bölgesel)	704,55	775,00
1-25	Tomografi (Tek Çene)	1.740,91	1.915,00
1-26	Tomografi (İki Çene Çene)	2.150,00	2.365,00
1-27	Ekiem Tomografisi (Çift Taraflı)	2.559,09	2.815,00
1-28	Bilgisayarlı Büyük T.M.E. Fonksiyon Testi	4.650,00	5.115,00
1-29	Bilgisayarlı Kas Tonus Analizi	2.095,45	2.305,00
1-30	T.M.E. Filmi ve Tetkiki	977,27	1.075,00
1-31	Lokal Anestezi (Enjeksiyon - İnfiltratif)	86,36	95,00
1-32	Lokal Anestezi (Rejyonal)	86,36	95,00
1-33	Raporlama	190,91	210,00

2	TEDAVİ VE ENDODONTİ	KDV Hariç	KDV Dahil %10
2-1	Amalgam Dolgu (Bir Yüzlü)	863,64	950,00
2-2	Amalgam Dolgu (İki Yüzlü)	1.104,55	1.215,00
2-3	Amalgam Dolgu (Üç Yüzlü)	1.381,82	1.520,00
2-4	Kompozit Dolgu (Bir Yüzlü)	968,18	1.065,00
2-5	Kompozit Dolgu (İki Yüzlü)	1.213,64	1.335,00

10.07.2023-31.12.2023 TARİHLERİ ARASI
DİŞHEKİMLERİNİN UYGULAYACAKLARI AĞIZ DIŞ SAĞLIĞI MUAYENE VE TEDAVİ ÜCRET TARİFESİ
 (Bu tarife bütün il ve ilçeler için geçerlidir.)

2	TEDAVİ VE ENDODONTİ	KDV Hariç	KDV Dahil %10
2-6	Kompozit Dolgu (Üç Yüzlü)	1.509,09	1.660,00
2-7	Direkt Kompozit Lamine Restorasyonu	2.700,00	2.970,00
2-8	Black V Kole Dolgusu (Kompozit)	795,45	875,00
2-9	Cam İonomer Dolgu	736,36	810,00
2-10	Black V Kole Dolgusu (Cam İonomer)	568,18	625,00
2-11	İnley Dolgu * (Bir Yüzlü)	1.981,82	2.180,00
2-12	İnley Dolgu * (İki Yüzlü)	2.022,73	2.225,00
2-13	İnley Dolgu * (Üç Yüzlü)	2.077,27	2.285,00
2-14	Kompozit İnley Dolgu (Bir Yüzlü)	1.700,00	1.870,00
2-15	Kompozit İnley Dolgu (İki Yüzlü)	1.950,00	2.145,00
2-16	Kompozit İnley Dolgu (Üç Yüzlü)	2.150,00	2.365,00
2-17	Seramik İnley Dolgu (Bir Yüzlü)	5.350,00	5.885,00
2-18	Seramik İnley Dolgu (İki Yüzlü)	6.300,00	6.930,00
2-19	Seramik İnley Dolgu (Üç Yüzlü)	6.650,00	7.315,00
2-20	Onley *	2.618,18	2.880,00
2-21	Onley * (Seramik)	6.718,18	7.390,00
2-22	Pinley *	2.613,64	2.875,00
2-23	Dolgu (Restorasyon) Tamiri	954,55	1.050,00
2-24	Dolgu Sökümü (Tek Diş)	245,45	270,00
2-25	Kuafaj (Dolgu Hariç)	131,82	145,00
2-26	Ekstirpasyon (Her Kanal İçin)	527,27	580,00
2-27	Kanal Tedavisi - Tek Kanal (Dolgu Hariç)	1.336,36	1.470,00
2-28	Kanal Tedavisi - İki Kanal (Dolgu Hariç)	2.009,09	2.210,00
2-29	Kanal Tedavisi - Üç Kanal (Dolgu Hariç)	2.750,00	3.025,00
2-30	Kanal Tedavisi - İlave Her Kanal İçin	740,91	815,00
2-31	Periapikal Lezyonlu Dişte Kanal Tedavisi - Tek Kanal (Dolgu Hariç)	1.395,45	1.535,00
2-32	Periapikal Lezyonlu Dişte Kanal Tedavisi - İki Kanal (Dolgu Hariç)	2.068,18	2.275,00
2-33	Periapikal Lezyonlu Dişte Kanal Tedavisi - Üç Kanal (Dolgu Hariç)	2.859,09	3.145,00
2-34	Kanal Dolgusu Sökümü (Her Kanal İçin)	545,45	600,00
2-35	Kanal Dolgusu Tekrarı (Retreatment - Her Kanal İçin - Dolgu Hariç)	1.272,73	1.400,00
2-36	Kanal Pansumanı (Seans Başı)	336,36	370,00
2-37	Kanal İçi Hazır Post Uygulaması (Metal) (Dolgu Ücreti Hariç)	931,82	1.025,00
2-38	Kanal İçi Fiber Post Uygulaması (Dolgu Ücreti Hariç)	1.868,18	2.055,00
2-39	Kanaldan Kırılmış Materyal Çıkarılması	1.900,00	2.090,00
2-40	Kanalda Perforasyon Tamiri (MTA vb.)	1.000,00	1.100,00
2-41	Dentin Pini Uygulaması (Her Pin Başına)	181,82	200,00
2-42	Endokron	2.754,55	3.030,00
2-43	Hassasiyet Tedavisi (Tek Diş)	395,45	435,00
2-44	Hassasiyet Tedavisi (Tam Çene)	1.172,73	1.290,00
2-45	Diş Ağartma (Beyazlatma Vital Tek Diş En Çok 4 Adet) (Malzeme Ücreti Hariç)	600,00	660,00
2-46	Diş Ağartma (Beyazlatma - Devital Tek Diş) (Seans Başına - Dolgu Hariç)	736,36	810,00
2-47	Diş Ağartma (Beyazlatma - Tek Çene) (Malzeme Ücreti Hariç)	3.504,55	3.855,00
2-48	Rubber-Dam Uygulaması	336,36	370,00

* Kıymetli metal ücreti hariç.

10.07.2023-31.12.2023 TARİHLERİ ARASI
DİŞHEKİMLERİNİN UYGULAYACAKLARI AĞIZ DİŞ SAĞLIĞI MUAYENE VE TEDAVİ ÜCRET TARİFESİ
 (Bu tarife bütün il ve ilçeler için geçerlidir.)

3	PEDODONTİ	KDV Hariç	KDV Dahil %10
(Bu bölümde yer verilmeyen tedaviler için tedavi ve endodonti bölümüne başvurulur.)			
3-1	Aşındırma ile Sürme Rehberliği (Seans Başına)	436,36	480,00
3-2	Fissür Örtülmesi (Sealant - Tek Diş)	422,73	465,00
3-3	Yüzeysel Flor Uygulaması (Yarım Çene)	459,09	505,00
3-4	Kompomer Dolgu	1.150,00	1.265,00
3-5	Rezin infiltrasyonu Tedavisi	2.050,00	2.255,00
3-6	Amputasyon (Doğu-Kron Üst Yapı-Biyomateryal Hariç)	1.090,91	1.200,00
3-7	Süt Dişi Kanal Tedavisi	1.709,09	1.880,00
3-8	Açık Apeksli Dişte Kanal Tedavisi (Her Kanal İçin - Dolgu Hariç)(Pansuman Ücretleri Hariç)	3.659,09	4.025,00
3-9	Açık Apeksli Dişte Apikal Bariyer (Her Kanal İçin - Dolgu ve Pansuman Ücretleri Hariç)	1.750,00	1.925,00
3-10	Yer Tutucu (Sabit)	2.350,00	2.585,00
3-11	Yer Tutucu (Hareketli)	2.736,36	3.010,00
3-12	Prefabrike Kron *	1.131,82	1.245,00
3-13	Strip Kron	1.109,09	1.220,00
3-14	Travma Splinti	2.150,00	2.365,00
3-15	Çocuk Protezi	2.500,00	2.750,00
3-16	Çocuk Protezi (Akrilik - Bölümlü - Tek Çene)	5.354,55	5.890,00
3-17	Çocuk Protezi (Akrilik - Tam - Tek Çene)	5.859,09	6.445,00

* Kıymetli metal ücreti hariç.

4	PROTEZ	KDV Hariç	KDV Dahil %10
4-1	Tam Protez (Akrilik - Tek Çene)	8.177,27	8.995,00
4-2	Bölümlü Protez (Akrilik - Tek Çene)	7.927,27	8.720,00
4-3	Tam Protez (Döküm Metal ile Güçlendirilmiş - Tek Çene)	10.572,73	11.630,00
4-4	Bölümlü Protez (Döküm Metal ile Güçlendirilmiş - Tek Çene)	10.418,18	11.460,00
4-5	Hassas Tutuculu Protezler (Hassas Tutucu Ücreti Hariç - Tek Çene)	11.063,64	12.170,00
4-6	Implant Destekli Hareketli Protezler (Hassas Tutucu Ücreti Hariç - Tek Çene)	10.159,09	11.175,00
4-7	Geçici (İmmediat) Protez (Akrilik - Tek Çene)	7.068,18	7.775,00
4-8	Besleme (Tek Çene)	2.950,00	3.245,00
4-9	Kaide Yenileme (Rebazaj - Tek Çene)	3.554,55	3.910,00
4-10	Proteze Yumuşak Akrilik Uygulaması (Geçici Tek Çene)	2.436,36	2.680,00
4-11	Proteze Yumuşak Akrilik Uygulaması (Daimi Tek Çene)	4.527,27	4.980,00
4-12	Tamir (Akrilik Protezler, Kırık veya Çatlak)	1.427,27	1.570,00
4-13	Kroşe İlavesi	1.490,91	1.640,00
4-14	Metal İskelet Tamiri	1.490,91	1.640,00
4-15	Diş İlavesi (Tek Diş)	1.286,36	1.415,00
4-16	Roach Köprü	2.190,91	2.410,00
4-17	Gece Plağı (Yumuşak)	1.868,18	2.055,00
4-18	Gece Plağı (Sert Oklüzal Splintleme)	6.100,00	6.710,00
4-19	Pinley ve Çeşitleri *	2.868,18	3.155,00
4-20	Tek Parça Döküm Kuron	2.436,36	2.680,00

10.07.2023-31.12.2023 TARİHLERİ ARASI
DİŞHEKİMLERİNİN UYGULAYACAKLARI AĞIZ DİŞ SAĞLIĞI MUAYENE VE TEDAVİ ÜCRET TARİFESİ
 (Bu tarife bütün il ve ilçeler için geçerlidir.)

4	PROTEZ	KDV Hariç	KDV Dahil %10
4-21	Veneer Kuron (Akrilik)	2.972,73	3.270,00
4-22	Veneer Kuron ** (Seramik)	3.322,73	3.655,00
4-23	İmplant Üstü Veneer Kuron (Seramik) (Abutment Ücreti Hariç)	4.059,09	4.465,00
4-24	Laminate Veneer Kompozit	2.700,00	2.970,00
4-25	Laminate Veneer (Akrilik)	3.472,73	3.820,00
4-26	Laminate Veneer (Seramik)	8.945,45	9.840,00
4-27	Jaket Kuron (Akrilik)	2.400,00	2.640,00
4-28	Jaket Kuron (Kompozit)	2.250,00	2.475,00
4-29	Tam Seramik Kuron (Metal Desteksiz)	7.445,45	8.190,00
4-30	Teleskop Kuron* (Koping)	3.336,36	3.670,00
4-31	Kuronlarda Freze Tekniği Farkı	477,27	525,00
4-32	Döküm Post Core (Pivo) (Üst Yapı Hariç)	2.272,73	2.500,00
4-33	Adeziv Köprü (Maryland vb. gibi)	3.509,09	3.860,00
4-34	Geçici Kuron (Tek Diş İçin)	659,09	725,00
4-35	Kuron Sökümü (Tek Sabit Üye İçin)	554,55	610,00
4-36	Düşmüş Kuron ve Köprü Simantasyonu (Her Sabit Üye İçin)	368,18	405,00
4-37	Kuron Köprü Tamiri * (Her Üye İçin)	1.659,09	1.825,00
4-38	Diş Üstü Protezi (Overdenture - Tek Çene) (**)	8.159,09	8.975,00
4-39	Damak Yanığı Protezi (Velum Uzantılı Aparent) (**)	8.131,82	8.945,00
4-40	Yeni Doğanda Preoperatif Aparent (Vida Ücreti Ayrıca Alınır) (**)	5.968,18	6.565,00
4-41	Geçici Obturatörler (**)	6.045,45	6.650,00
4-42	Basit Çene Defektlerinde Protetik Tedavi (**)	11.368,18	12.505,00
4-43	Komplike Çene Defektlerinde Protetik Tedavi (**)	13.177,27	14.495,00
4-44	Yüz Protezleri (Yumuşak Akrilik İle)	23.813,64	26.195,00
4-45	Göz Protezi (Oküler)	24.586,36	27.045,00
4-46	Oklüzal Aşındırmalar	1.781,82	1.960,00
4-47	Oklüzyon Düzeltmesi	3.381,82	3.720,00
4-48	T.M.E. Stabilizasyon Splinti	4.363,64	4.800,00
4-49	İmplant Rehberi (Yarım Çene)	2.968,18	3.265,00
4-50	İmplant Rehberi (Tam Çene)	4.300,00	4.730,00

* Kıymetli metal ücreti hariç. ** Kıymetli metal ve zirkonyum ücreti hariç.

5	AĞIZ-DİŞ VE ÇENE CERRAHİSİ	KDV Hariç	KDV Dahil %10
5-1	Diş Çekimi	750,00	825,00
5-2	Komplikasyonlu Diş Çekimi	1.445,45	1.590,00
5-3	Gömülü Diş Operasyonu	2.636,36	2.900,00
5-4	Gömülü Diş Operasyonu (Kemik Retansiyonlu)	3.072,73	3.380,00
5-5	Tek Kökte Kök Ucu Rezeksiyonu (Kanal Tedavisi ve Dolgu Hariç)	2.909,09	3.200,00
5-6	İki Kökte Kök Ucu Rezeksiyonu (Kanal Tedavisi ve Dolgu Hariç)	3.450,00	3.795,00
5-7	Üç Kökte Kök Ucu Rezeksiyonu (Kanal Tedavisi ve Dolgu Hariç)	3.950,00	4.345,00
5-8	Alveolit Cerrahi Tedavisi	2.290,91	2.520,00
5-9	Kanama Müdahalesi (Basit)	800,00	880,00
5-10	Kanama Müdahalesi (Dikişli)	1.531,82	1.685,00
5-11	Alveol Plastisi (Yarım Çene)	2.836,36	3.120,00

10.07.2023-31.12.2023 TARİHLERİ ARASI
DIŞHEKİMLERİNİN UYGULAYACAKLARI AĞIZ DIŞ SAĞLIĞI MUAYENE VE TEDAVİ ÜCRET TARİFESİ
(Bu tarife bütün il ve ilçeler için geçerlidir.)

5	AĞIZ-DIŞ VE ÇENE CERRAHİSİ	KDV Hariç	KDV Dahil %10
5-12	Aİveol Düzeltİlmesi (Yarım Çene)	2.836,36	3.120,00
5-13	Kist Operasyonu (Küçük)	3.136,36	3.450,00
5-14	Kist Operasyonu (1 Cm Büyük)	4.100,00	4.510,00
5-15	Epulis Operasyonu	2.231,82	2.455,00
5-16	Osteomyelitİs veya Osteitis Operasyonu (Tek Çene Basit)	5.713,64	6.285,00
5-17	Çene Lüksasyonu	818,18	900,00
5-18	Vestibüloplasti (Yarım Çene)	6.618,18	7.280,00
5-19	Sinüs Plastiđi	3.072,73	3.380,00
5-20	Sert Doku Greftleme (Graft Ücreti Hariç)	4.163,64	4.580,00
5-21	Yumuşak Doku Greftleme (Graft Ücreti Hariç)	3.604,55	3.965,00
5-22	Sinüs Lifting (Biomateryal Ücreti Hariç)	3.863,64	4.250,00
5-23	Biyopsi	2.222,73	2.445,00
5-24	Fibrom Operasyonu	2.150,00	2.365,00
5-25	Apse Drenajı ve Tedavisi (Extraoral)	3.200,00	3.520,00
5-26	Apse Drenajı ve Tedavisi (Intraoral)	2.768,18	3.045,00
5-27	Kapıyon İzalesi - İmplant Üstü Açılması	1.290,91	1.420,00
5-28	Stomatit Tedavisi,	604,55	665,00
5-29	Fizik Tedavi (İnfraruj Seansı)	613,64	675,00
5-30	Çene Kırığı (Basit)	6.518,18	7.170,00
5-31	Çene Kırığı (Komplike - Materyal Ücreti Hariç)	18.981,82	20.880,00
5-32	Reimplantasyon	3.354,55	3.690,00
5-33	Ototransplantasyon	4.931,82	5.425,00
5-34	Kemik İçi İmplant (Tek Silindirik İmplant Ücreti Hariç)	8.250,00	9.075,00
5-35	Torus Operasyonu (Yarım Çene)	3.022,73	3.325,00
5-36	Odontogenik Tümör Operasyonu (Küçük)	3.945,45	4.340,00
5-37	Odontogenik Tümör Operasyonu (Büyük)	4.609,09	5.070,00
5-38	Nevralji Tedavisi (Alkol Enjeksiyonu)	622,73	685,00
5-39	Nevralji Tedavisi Cerrahi (Nöroktomi vb.)	3.277,27	3.605,00
5-40	Tükürük Bezi Kanalından Taş Çıkarma (Basit)	2.213,64	2.435,00
5-41	Tükürük Bezi Kanalından Taş Çıkarma (Komplike)	2.200,00	2.420,00
5-42	Ortodontik Tedavi Amaçlı Gömük Dişlerin Üzerinin Açılması	2.918,18	3.210,00
5-43	T.M.E. Mekonoterapi	913,64	1.005,00
5-44	T.M.E. İçi Enjeksiyon (Tek Tarafı)	909,09	1.000,00
5-45	Artrosentez (Tek Tarafı)	1.313,64	1.445,00
5-46	Açık Eklem Cerrahisi (Tek Tarafı)	23.768,18	26.145,00
5-47	Genioplasti	22.309,09	24.540,00
5-48	Segmental Osteotomi	24.845,45	27.330,00
5-49	Osteotomi (Tek Çene)	24.900,00	27.390,00
5-50	Dişhekimliğinde Botulinum Toksin Uygulaması	3.704,55	4.075,00
5-51	İmplant Çıkartılması	3.150,00	3.465,00
5-52	Ankraj Amaçlı Plak Yerleştirme (Malzeme Ücreti Hariç)	3.359,09	3.695,00
5-53	Ankraj Amaçlı Plak Çıkarma	1.986,36	2.185,00
5-54	Zigoma İmplant (İmplant Ücreti Hariç)	12.750,00	14.025,00

10.07.2023-31.12.2023 TARİHLERİ ARASI
DİŞHEKİMLERİNİN UYGULAYACAKLARI AĞIZ DİŞ SAĞLIĞI MUAYENE VE TEDAVİ ÜCRET TARİFESİ
 (Bu tarife bütün il ve ilçeler için geçerlidir.)

6	PERİODONTOLOJİ	KDV Hariç	KDV Dahil %10
6-1	Detartraj (Diş Taşı Temizliği - Tek Çene)	1.004,55	1.105,00
6-2	Subgingival Küretaj (Tek Diş)	568,18	625,00
6-3	Subgingival İlaç Uygulaması	77,27	85,00
6-4	Gingivoplasti (Tek Diş)	954,55	1.050,00
6-5	Gingivektomi (Tek Diş)	1.068,18	1.175,00
6-6	Flap Operasyonu (Subgingival Küretaj Dahil - Tek Diş)	1.600,00	1.760,00
6-7	Tunnel Operasyonu (Tek Diş)	1.331,82	1.465,00
6-8	Hemiseksiyon (Kök Amputasyonu - Kanal Tedavisi Hariç)	1.268,18	1.395,00
6-9	Serbest Diş Eti Grefti (Tek Diş)	1.281,82	1.410,00
6-10	Saplı yumuşak doku grefti (Koronale Kaydırma, Yana Kaydırma, Tek Diş)	1.313,64	1.445,00
6-11	Periodontal Splint (Daimi)	2.163,64	2.380,00
6-12	Periodontal Splint (Geçici)	3.240,91	3.565,00
6-13	Periodontal Şine (Splint - Geçici - Yarım Çene)	1.100,00	1.210,00
6-14	Biyomateryal Uygulaması (Tek Diş - Flap Op. ve Biomateryal Ücreti Hariç)	345,45	380,00
6-15	Membran Uygulaması (Tek Diş - Flap Op. ve Membran Ücreti Hariç)	345,45	380,00
6-16	Vestibül Plak (Diş Eti Protezi - Çene Başına)	2.822,73	3.105,00
6-17	Subepitelyal Bağ Dokusu Grefti	1.954,55	2.150,00
6-18	Frenektomi - Frenetomi	2.050,00	2.255,00
6-19	Peri-Implantitis (Cerrahi) (Biomaterial ve Membran Ücreti Hariç) (Tek Imp.)	2.150,00	2.365,00
6-20	Peri-Implantitis (Cerrahi Olmayan) (Tek Imp.)	900,00	990,00
6-21	Papil Oluşturma (Cerrahi) (Tek Papil)	1.081,82	1.190,00
6-22	Papil Oluşturma (Cerrahi Olmayan) (Tek Papil)	659,09	725,00
6-23	Fiberotomi	663,64	730,00

7	ORTODONTİ	KDV Hariç	KDV Dahil %10
7-1	Lateral Sefalometrik Film Analizi	468,18	515,00
7-2	Antero Posterior Sefalometrik Film Analizi (Frontal Film Analizi)	463,64	510,00
7-3	Kemik Yaşı Tayini	213,64	235,00
7-4	Ortodontik Fotoğraf	268,18	295,00
7-5	Ortodontik Fotoğraf Tetkiki	177,27	195,00
7-6	Ortodontik Model Yapımı	377,27	415,00
7-7	Ortodontik Model Analizi	395,45	435,00
7-8	Ara Dönem Sefalometrik Film Analizi	331,82	365,00
7-9	Ara Dönem Model Yapımı	377,27	415,00
7-10	Angle Sınıf I Anomaliilerinin Ortodontik Tedavisi	9.359,09	10.295,00
7-11	Angle Sınıf II Anomaliilerinin Ortodontik Tedavisi	11.850,00	13.035,00
7-12	Angle Sınıf III Anomaliilerinin Ortodontik Tedavisi	14.472,73	15.920,00
7-13	Sabit Kapanış Yükseltici Tatbiki (Kısa Süreli)	1.150,00	1.265,00
7-14	Lingual Teknikle Angle Sınıf I Anomaliilerinin Ortodontik Tedavisi	11.700,00	12.870,00
7-15	Lingual Teknikle Angle Sınıf II Anomaliilerinin Ortodontik Tedavisi	14.500,00	15.950,00
7-16	Lingual Teknikle Angle Sınıf III Anomaliilerinin Ortodontik Tedavisi	17.550,00	19.305,00
7-17	Açık Kapanışın Ortodontik Tedavisi	14.918,18	16.410,00
7-18	Önleyici Ortodontik Tedavi	6.709,09	7.380,00
7-19	Kısa Süreli Ortodontik Tedavi	6.868,18	7.555,00
7-20	Pekiştirme Tedavisi	2.490,91	2.740,00

10.07.2023-31.12.2023 TARİHLERİ ARASI
DİŞHEKİMLERİNİN UYGULAYACAKLARI AĞIZ DİŞ SAĞLIĞI MUAYENE VE TEDAVİ ÜCRET TARİFESİ
 (Bu tarife bütün il ve ilçeler için geçerlidir.)

7	ORTODONTİ	KDV Hariç	KDV Dahil %10
7-21	Pekiştirme Aygıtı (Hawley Aygıtı vb.)	2.090,91	2.300,00
7-22	Sabit Pekiştirme Aygıtı (Lingual Retainer)	3.081,82	3.390,00
7-23	Dudak Yastığı (Lip Bumper)	3.586,36	3.945,00
7-24	Tek Çeneyle İlgilendiren Aparey Yapımı (Vida Hariç)	2.268,18	2.495,00
7-25	Çift Çeneyle İlgilendiren Aparey Yapımı (Frankel Aygıtları - Aktivatör - Bionatör)	3.790,91	4.170,00
7-26	Vida Uygulaması (Tek Vida)	577,27	635,00
7-27	Sabit Fonksiyonel Aygıt Uygulaması	6.227,27	6.850,00
7-28	Kayıp Aparey'in Yeniden Yapımı (Tek Çene)	1.954,55	2.150,00
7-29	Aparey Tamiri	822,73	905,00
7-30	Ağız Dışı Aparey Tatbiki (Headgear - Chincap)	2.195,45	2.415,00
7-31	Reverse Headgear	6.222,73	6.845,00
7-32	Düz Ark Teli Tatbiki (Tek Çene NİTİ Telleri)	731,82	805,00
7-33	Büküm İçeren Tel Tatbiki (Tek Çene)	777,27	855,00
7-34	Segmental Ark veya Tork Arkı Tatbiki	640,91	705,00
7-35	Bant Tatbiki (Tek Diş)	654,55	720,00
7-36	Braket Tatbiki (Tek Diş)	586,36	645,00
7-37	Lingual Braket Tatbiki (Tek Diş)	586,36	645,00
7-38	Düşen Bant Tatbiki (Tek Diş)	663,64	730,00
7-39	Düşen Braket Tatbiki (Tek Diş)	604,55	665,00
7-40	Bant veya Braket Çıkarılması (Tek Diş)	240,91	265,00
7-41	Lingual Ataçman Tatbiki	718,18	790,00
7-42	Lingual Ark	2.363,64	2.600,00
7-43	Nance Apareyi	3.350,00	3.685,00
7-44	Hızlı Maksiller Genişletme Apareyi	4.027,27	4.430,00
7-45	Preoperatif Dudak Damak Yarığı (Ortodontik Tedavi)	5.490,91	6.040,00
7-46	Postoperatif Dudak Damak Yarığı (Ortodontik Tedavi)	4.504,55	4.955,00
7-47	T.M.E. Splint Yapımı	4.400,00	4.840,00
7-48	Model Set-Up	2.095,45	2.305,00
7-49	Positioner Yapımı	4.850,00	5.335,00
7-50	Sefalometrik Cerrahi Planı	727,27	800,00
7-51	Ortodontik Modellerin Face - Bow ile Artikülatöre Taşınması	2.586,36	2.845,00
7-52	Model Cerrahisi	1.195,45	1.315,00
7-53	Oklüzal Cerrahi Splint (Tek Çene)	4.368,18	4.805,00
7-54	Ortodontik Ameliyat Arkı (Tek Çene)	5.895,45	6.485,00
7-55	Sürme Rehberliği	5.404,55	5.945,00
7-56	Ağız İçi Distalizasyon Apareyi	4.936,36	5.430,00
7-57	Gömülü Dişin Diş Dizisinde Yerine Yerleştirilmesi (Tek Diş)	6.440,91	7.085,00
7-58	Reserve Curve'li Niti Ark Tatbiki	1.104,55	1.215,00
7-59	Ortognatik Cerrahi Ortodontik Tedavisi	14.600,00	16.060,00
7-60	Mini Vida Uygulaması	1.500,00	1.650,00
7-61	İnterproksimal Aşındırma (Tek Diş)	331,82	365,00
7-62	Şeffaf Plaklar ile Ortodontik Tedavi (Hafif) (Plak Ücreti Hariç)	15.500,00	17.050,00
7-63	Şeffaf Plaklar ile Ortodontik Tedavi (Orta) (Plak Ücreti Hariç)	21.400,00	23.540,00
7-64	Şeffaf Plaklar ile Ortodontik Tedavi (Ağır) (Plak Ücreti Hariç)	32.600,00	35.860,00